ERLIBERG

A-12.1
4.5-ZIMMER-WOHNUNG

Geschoss:	2.OG
Bruttowohnfläche:	125.0 m²
Nettowohnfläche:	113.5 m²
Loggia:	11.7 m²

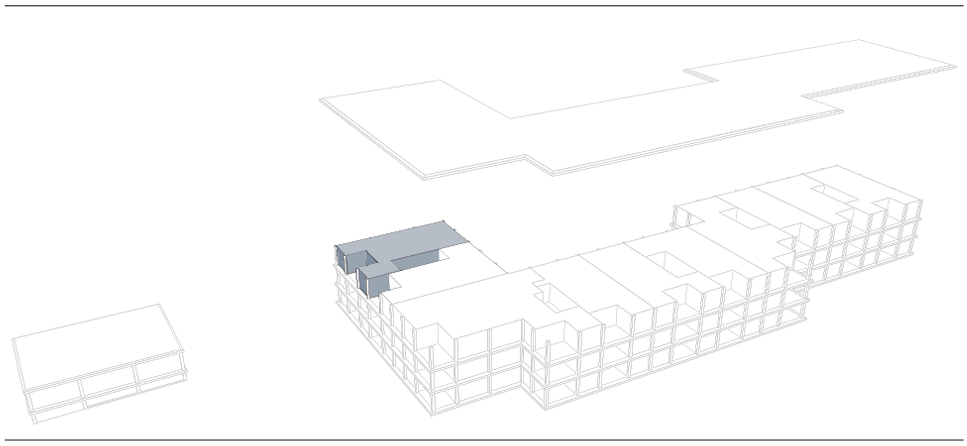

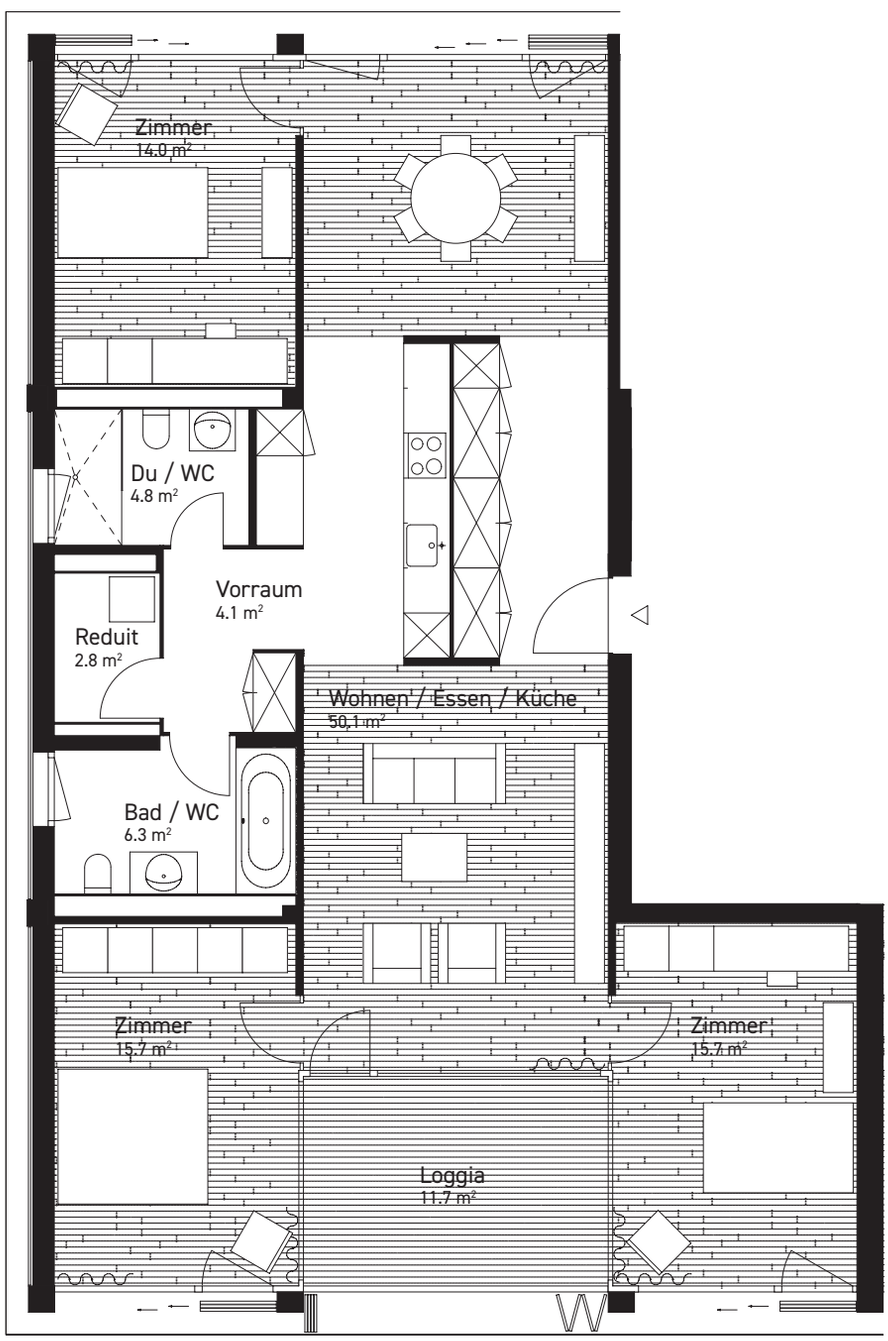

Exklusiv Möblierung | Änderungen vorbehalten

VERMIETUNG
Arlewo AG, Baarerstrasse 125, 6300 Zug, T 041 725 01 00, zug@arlewo.ch

ARLEWO
arbeiten leben wohnen